

N° affiliation FFTA : 0652061

ETAF-R 2026 Label OR

a le plaisir de vous inviter à son

Concours Tir à l'Arc Extérieur International et/ou National
ouvert aux individuels le samedi 30 mai 2026, support du CD52 TAEI
et la 2^{nde} manche DRE, réservée aux équipes le dimanche 31 mai 2026

au Stade de football / rue de la libération - 52100, Bettancourt la Ferrée

	Samedi après-midi	Dimanche matin (DRE)	Dimanche après-midi (DRE)
Ouverture du greffe	13h00	8h00	
Echauffement	14h00	8h30	13h30
Début des tirs	A l'issue de l'échauffement	A l'issue de l'échauffement	14h00
Déroulement	Départ sélectif TAEI ou TAEN, Support du CD52 TAEI	Tir de qualification réservé aux équipes du Grand-Est	Duels par équipes
	2 x 6 volées de 6 flèches en 4mn, rythme AB/CD privilégié ou ABC selon nombre d'inscrits		
Podiums	A l'issue des tirs : TAEN & CD52 TAEI	A l'issue des tirs : TAEI général	

Inscriptions

date limite au **27/05/2026 minuit** - à adresser au SLO Tir à l'Arc Bettancourt-la-Ferrée, prises dans l'ordre d'arrivée et dans la limite des places disponibles

L'inscription à la DRE s'effectue auprès du Comité Régional de Tir à l'Arc du Grand Est pour l'ensemble des trois manches. **Il est indispensable de nous confirmer votre participation et nous préciser la composition des équipes.**

Mises : Départ samedi Chèque libellé à l'ordre **SLO Tir à l'arc**
 Adultes 10,00 € Règlement **uniquement sur place** auprès du greffe
 Jeunes 8,00 €

Distance blasons :		U11	U13	U15	U18	U21	Senior 1	Senior 2	Senior 3
TAE Intern. ^{al}	Cl	2 x 20 m sur blason 80cm	2 x 30 m sur blason 80cm	2 x 40 m sur blason 80cm	2 x 60 m sur blason 122cm	2 x 70 m sur blason de 122 cm		2 x 60 m sur blason 122cm	
	Co					2 x 50 m sur blason 80 cm réduit à 6 zones (10 au 5)			
TAE National	Cl		2 x 20 m sur blason 80cm	2 x 30 m sur blason 80cm	2 x 50 m sur blason de 122 cm				
	BB				2 x 30 m sur blason 80cm	2 x 50 m sur blason de 122 cm			
	Co		2 x 30 m sur blason de 80cm		2 x 50 m sur blason de 122 cm				

Recommandations

Licence et certificat médical à jour
 Tenue sportive conforme au règlement FFTA

Buvette

Restauration et boissons sur place

Qualité

Le terrain sera équipé de tonnelles 3 x 3 m, ainsi que de tables et de bancs

CONTACT

e-mail : tiralarc.slo.bettancourt@gmail.com
Monica VALLELIAN Tél : 06.99.02.68.73 } **uniquement**
 Boîte postale SLO Tir à l'Arc, Mairie - Rue Denis Mougeot 52100 BETTANCOURT-LA-FERREE



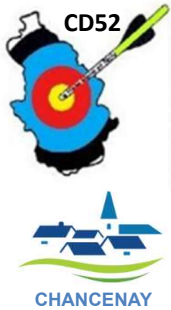

N° affiliation FFTA : 0652061

ETAF-R 2026 Label OR

a le plaisir de vous inviter à son

Concours Tir à l'Arc Extérieur International et/ou National
ouvert aux individuels le samedi 30 mai 2026, support du CD52 TAEI
et la 2nde manche DRE, réservée aux équipes le dimanche 31 mai 2026

BORDEREAU D'INSCRIPTION

NOM DU CLUB :

Dernier délai le **27 mai 2026**

	N° LICENCE	NOM et PRENOM	CAT	Cl / Co	Samedi		Montant	Dimanche
					TAE Inter.	TAE National		matin
Ex								TAE Inter. (Equipes DR)
	0252432B	Maurice DUPONT	S2H	Co	10		10,00 €	X
1								
2								
3								
4								
5								
6								
7								
8								
9								
10								
11								
12								
13								
14								
15								
TOTAL								





N° affiliation FFTA : 0652061

ETAF-R 2026 Label OR

Coordonnées de la salle de tir du SLO Tir à l'arc (greffe) : 48.653270°N, 4.980752°E

Coordonnées du parking disponible à proximité : 48.652526°N, 4.980124°E

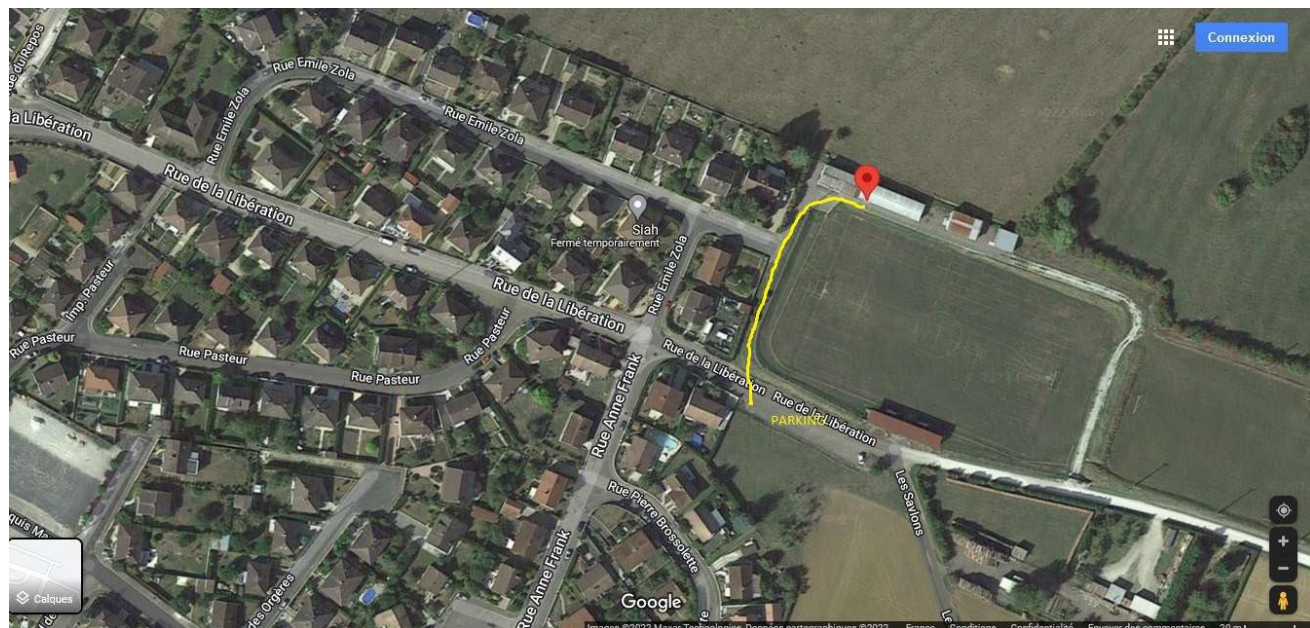

Liste des hôtels à Saint Dizier

Kiriad direct Saint Dizier

(Tarif sportif sur présentation de la licence)

Avenue Raoul Lorent

52100 SAINT DIZIER

Tel : 03 25 56 37 36

Camping Yelloh Village

Route départementale 384

52290 Éclaron-Braucourt-Sainte-Livière

Tel : 03 25 06 34 24

Camping de la Presqu'île Champaubert

(Mobil homes et Cottages)

Route départementale 153 Presqu'île de Champaubert

Braucourt

52290 ECLARON – BRAUCOURT - SAINTE-LIVIÈRE

Tel : 03 25 04 13 20

Camping de la plage

Suivre station nautique

51290 GIFFAUMONT-CHAMPAUBERT

Tel : 06 65 62 51 35

Gîtes et locations de vacances Saint-Dizier

Si vous souhaitez d'autres solutions d'hébergement, nous vous proposons de vous rendre sur le site internet suivant :

<https://www.gites-de-france.com/fr/search?towns=55091&adults=4&children=0&infants=0&seed=1b741921>